



KIER'S IST
 TERSACT
 LEBENSGEFAHR
 RANCE INTO
 LI
 HRT AT WITH DANCERS
 ХОД В РАЗВАЛИНЫ
 I ГРОЗИТ
 ОПАСНОСТЬЮ
 DO RUIN BUNKROW
 I WZRODZENIEM

A. M. P. P. P.

КЛУБ Wysokocörski
w Olsztynie

JURKON - ZA TO,
ZE MNIE "NIE
CHCIAK ZAASEKURACJA"
W ZIMIE "
- ENDEMIT
1990. 1028
LUBIE CIE, !!

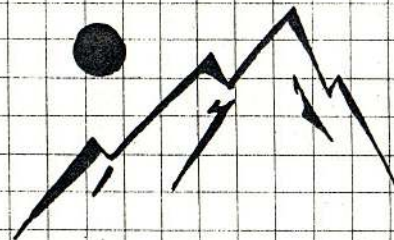

NI BY PRZEWODNIK PO NI BY SKALKACH

SKLECONY Z OKAZJI 15-LECIA KLUBU
ORAZ CHYBA 10-LECIA EKSPLOKACJI
BUNKROW W GIERKOZY.

WYDANIE OKOLICZNOŚCIOWE Z OKOLIC
GIERKOZY



WYDANO WYSIKKIEM ZWIĄZKU BYKCH MNIEJ
LUB BARDZIEJ AKTYWNYCH CZKONKÓW KLUBU
WYSOKOGÓRSKIEGO W OLSZTYNIE ORAZ ZPTCSPN.

OLSZTYN 1990

NAKŁAD : CHYBA 15 NUMEROWANYCH
EGZEMPLARZY

1990.10.23.

MOTTO: „NIC TA WSZECHESTRONNIE
NIE ROZWIJA JAK
BULDOZERING...”

OD AUTORA.

TEN PRZEWODNIK MIAŁ POWSTAĆ JUŻ DAWNO
I NIE W TEJ FORMIE, ALE POWSTAŁ TERAZ
I WŁAŚNIE TAKI.

ZACHOWAŁ SIĘ WIĘC REJESTR, KRÓTKA HISTORIA
WYKORZYSTANIA W CELACH TRENINGOWYCH BUNKRÓW
TAK LICZNIE ODWIEDZANYCH WE WCZESNYCH LATACH
OSIEMDZIESIĄTYCH DWUDZIESTEGO WIEKU.
W OGÓLE TO HISTORIA ZAWARTA JEST W
PIERWSZYM NUMERZE PISMA KLUBOWEGO WYDANEGO
PIĘĆ LAT TEMU MOŻE.

ALE I TEN SPIS MOŻE SIĘ WAM PRZYDAĆ, NO
TO GO UPORZĄDKOWAŁEM I, I TYLE.

ZAMIEŚCIŁEM TEŻ PARĘ ZDJĘĆ Z BIESAŁA I
Z GIERKOZY - M.IN. JEDNO Z 26 PAŹDZIERNIKA 1980
- OBCHODY 5 LECIA KLUBU.

SĄ NA NIM PRAWIE WSZYSCY CI STRASZNI
FACECI, KTÓRZY WTEDY TU MIESZALI.

DARZ BÓR !

ENDEMIT

PS. DANE KOŃCZĄ MI SIĘ GDZIEŚ OKOŁO
1986-87 WIĘC SE RESZTĘ, DOPISZCIE.

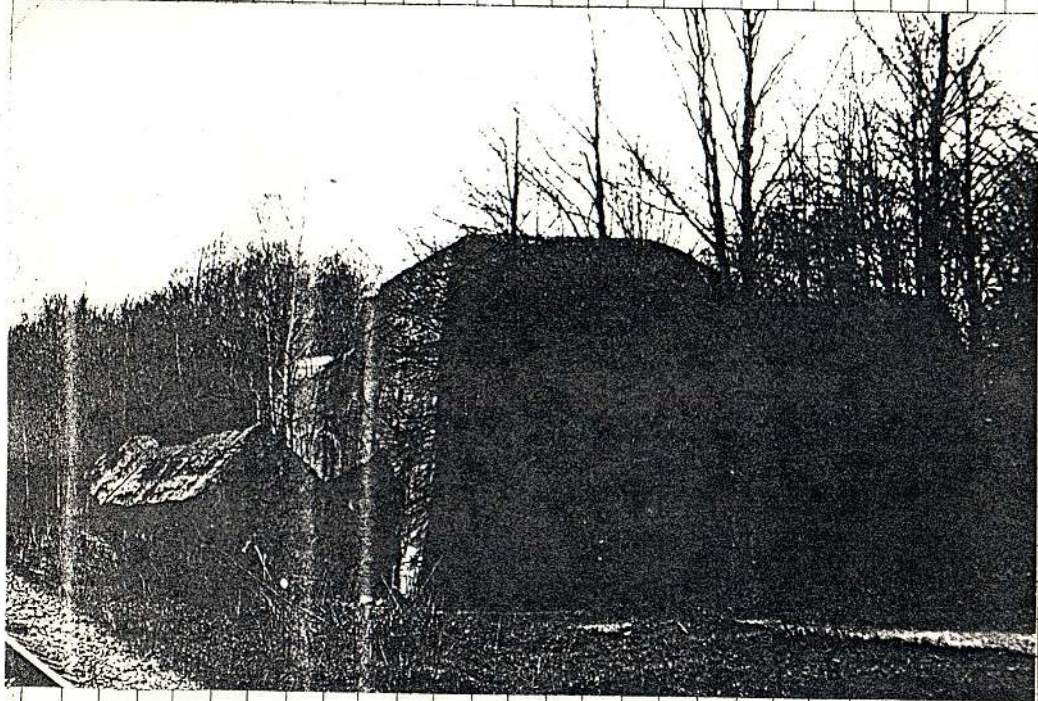

FOT. 1. JEDEN Z NICH. TEŻ CAKKIEM FAJNY

PRZYJĘTA SKALA TRUDNOŚCI

1. HAKOWO - JAK KIEDYS
2. KLASYCZNIE - BEZ TRUDNOŚCI (0 ÷ II)
Z TRUDNOŚCIAMI (-III ÷ VI, 4+?)

PUNKT WYJŚCIA: NIE PATRZ NA TO, PATRZ NA SERCE

1. FILAREK IV+ = III (WARIANT WPROST)
2. RYSA V+ = IV
3. FILAR VI = V+

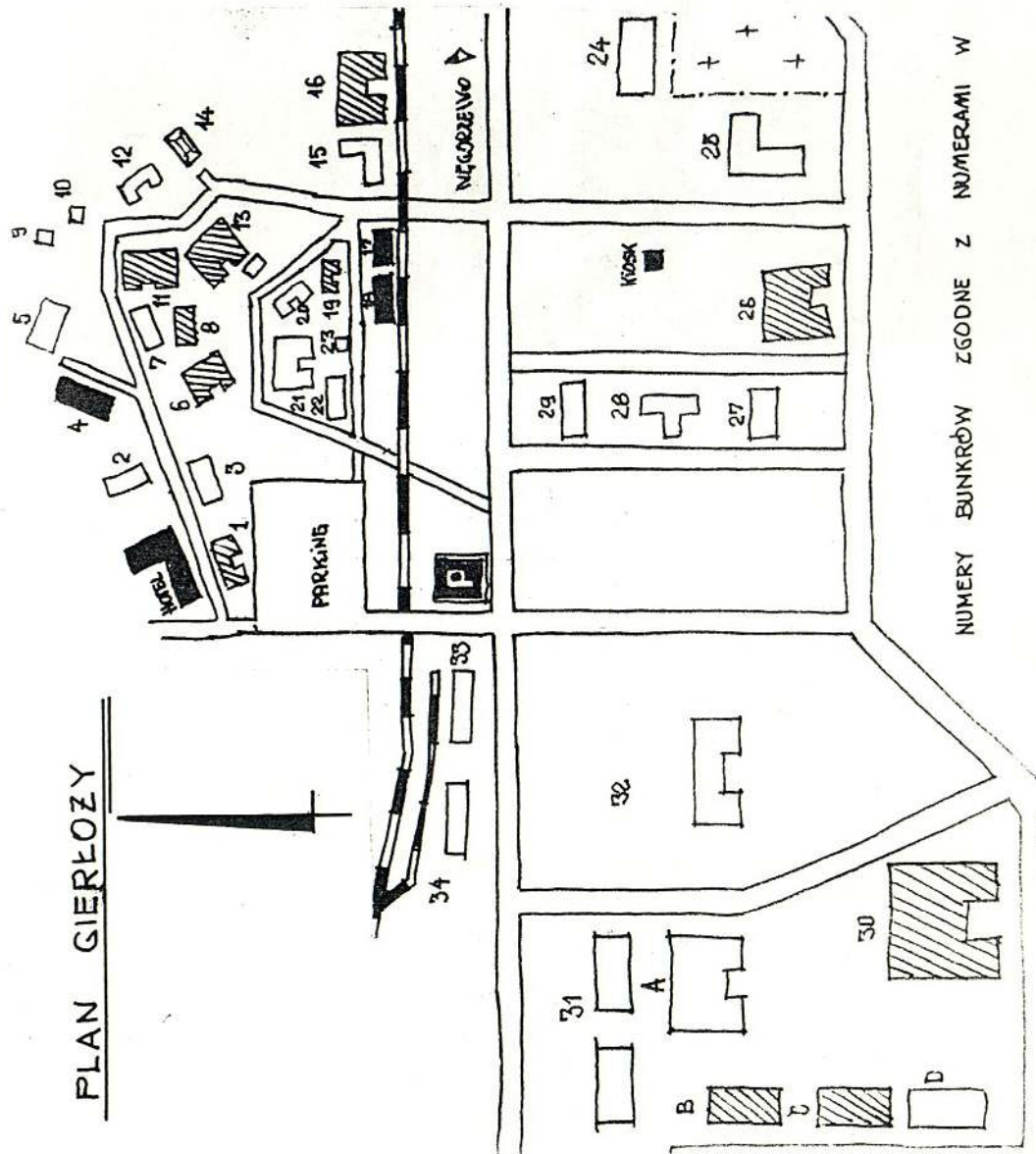



FOT. 2. A TO JESZCZE Z BIESALA. CHYBA 1978 ROK.
NA ZDJĘCIU "INSTRUKTOR" BĄDZIL (ANDRZEJ WANDAS)
I "KURSANT" ENDEMIT (AUTOR) - TEN W KASKU

CHODZI O TO, ŻE NAJPIERW WSZYSTKO KRĘCIŁO
SIĘ W BIESALU. TAM TO (ALBO TAMTO) WYKUTO
(ALBO WYKKUTO) 3 ÷ 4 DROGI CEGKOWE I NIEZLICZONĄ,
ILOŚĆ DRÓG LINOWYCH.

NA ZDJĘCIU KURSANT SZYKUJE SIĘ PSYCHICZNIE DO
ODERWANIA SIĘ OD ZIEMI. A INSTRUKTOR USIŁUJE NIE
POZWOLIĆ MU UCIEC. MA W RĘKU MAPY.
BUNKIER JEST WYSOKI. LINA JEST POLSKA.

SKRÓCONY PRZEWODNIK

WSPINACZKOWY PO WYBRANYCH (ZAWCZASU)

ONURYCH ZERWACH GIERKOZY

OBJAŚNIENIA:

- NUMERY BUNKRÓW W PRZEWODNIKU SĄ ZGODNE Z NUMERAMI NA MAPIE
- W PRZYPADKU ISTNIENIA WARIANTÓW DRÓGI RÓŻNIĄCYCH SIĘ TRUDNOŚCIAMI, PODANO TRUDNOŚCI KAŻDEGO WARIANTU
- AG - OZNACZA PRZEJŚCIE Z ASEKURACJĄ GÓRNĄ
- AD - OZNACZA PRZEJŚCIE Z ASEKURACJĄ DOLNĄ
- S - OZNACZA PRZEJŚCIE BEZ ASEKURACJI
- PODANO NAZWISKA I DATY PIERWSZYCH WEJŚĆ, PIERWSZYCH ZE ZMIANĄ SPOSOBU ASEKURACJI NA "LEPSZY" ORAZ NAZWISKA AUTORÓW PIERWSZYCH WEJŚĆ W WARUNKACH ZIMOWYCH I PIERWSZYCH ODHACZEŃ.
- PODANE NIEKTÓRE CZASY PRZEJŚCIA SĄ AKTUALNE NA ROK 1987, A MOŻE I DZIŚ I BYŁY "ROBIONE" Z ASEKURACJĄ GÓRNĄ
- W PRZYPADKU HAKÓWEK PIERWSZE NAZWISKO OZNACZA PROWADZĄCEGO A OZNACZENIE NP. 6PKT - ILOŚĆ PUNKTÓW HAKOWYCH (TU 6 - SZEŚĆ!)

BUNKIER NR 6 (SCHRON DLA GOŚCI)

(1) №	(2) NAZWA	(3) WARIANT	(4) TRUDNOŚCI	(5) AUTOR
6.1	"TRZY PLUS Z RURĄ"	POD RURĄ BEZ RURY	III+	B. CZERNIAWSKI AG 18.05.80 J. BERDYŃSKI AD 14.12.80 D. WĄDOKOWSKI S
6.2	"PO MCHU"		III+	J. JANKOWSKA AG 22.05.82
6.3	"KOMIN W PRZEJŚCIU"	A. ŚRODEK B. PRAWA CZĘŚĆ	III- III-	T. BAJEROWSKI AG 14.12.80 J. BERDYŃSKI AG 14.12.80
6.4	"PRAWY DZIURKI MIĘŚNIAKA"		IV-	T. BAJEROWSKI AG 05.04.81
6.5	"ŚRODKOWE DZIURKI MIĘŚNIAKA"		III+	P. GRZESIK AG 23.05.81
6.6	"WISZĄCE ZEBERKO"		III	D. MATCZUK AG 15.04.81
6.7	"TRAWERS PRZEZ DZIURKI"		III+	D. MATCZUK AG 05.04.81
6.8	"KOMIN III"		III	? AG V.81
6.9	"FAJKA - LEWA, KRAWĘDZIĄ"		IV+	T. BAJEROWSKI AG V.83

6.10	"ZACIĘCIE ZEJŚCIOWE"		I	V. 80
6.11	TRAWERS OD 6.10 DO 6.12		IV-	T. BAJEROWSKI AG 22.05.82
6.12	"ZYGZAK"	A. NOGI WYŻEJ	III+	T. BAJEROWSKI AG 05.04.81 (BYŁY PRZEJŚCIA SOLO)
		B. NOGI NIZEJ	IV	A. WANDAS AG III.81
6.13	RYSKA, NA LEWO OD 6.12		IV+	T. BAJEROWSKI AG 10.05.81

BUNKIER NR 8 (KASYNO)

(1)	(2)	(3)	(4)	(5)
8.1	"KRUCHY KĄT HERBACIARNI"		III	D. MATCZUK AG 04.04.81

BUNKIER NR 11 (BORMAN)

(1)	(2)	(3)	(4)	(5)
11.1	"PODSKOKI TRUCHANOWICZA"		IV-	J. DOROSZ AG 25.10.80 A. WANDAS AG 8.03.81 (ZIMA) A. KATA AD 20.10.85
11.2	"RYSA Z RURPEM" POMIĘDZY 11.1 I 11.3		A1	J. DOROSZ, T. BAJEROWSKI AD (45') 6 PKT. 28.02.82 (ZIMA)
11.3	"PEKNIĘCIE NAD DRZWIAMI"		III	AG V. 80
11.4	"RYSKA" NA LEWO OD 11.3		A1	J. DOROSZ, J. PEPOL AD V. 80
11.5	"RYSA Z KLINCALEM - SKOŚNA"		A1	J. BERDYŃSKI, T. BAJEROWSKI AD 5 PKT 11.10.81
11.6	"KTO RANO WSTAJE"		A1	T. BAJEROWSKI, D. MATCZUK AD 25.10.80
11.7	"OKAP - PSZCZÓŁKA MAJA - BIWAK MIĘŚNIAKA"		A2	D. MATCZUK AD 25.10.80
11.8	"TRAWERS NA RĘKACH" - PO LISTWIE W LEWO POMIĘDZY 11.1 I 11.3 DO 11.3		III+	B. STEPANIUK AG 27.10.84
11.9	OD DRZEWA DO PODSKOKÓW		III+	T. BAJEROWSKI S 20.10.85

BUNKIER NR 16 (GÖRING)

(1)	(2)	(3)	(4)	(5)
16.1	"RYSKA IV+"		V	J. BERDYŃSKI AG 26.10.80 T. BAJEROWSKI AG 28.02.82 (ZIMA) B. MATUĆ S 11.09.82
16.2	"DIAGONALA"		II/A1 II/A0 IV+	T. BAJEROWSKI, J. BERDYŃSKI AD 3 PKT 10.10.81 J. TRUCHANOWICZ, A. LUDWIK AD 25.10.81 T. BAJEROWSKI (KLASYCZNIE) AG. 22.05.82 B. MATUĆ AG ZIMA 82 DOTYCHCZASOWY REKORD 1'20"
16.3	"PO KRAWĘDZI OKAPU"		III/A1 III+	A. KROS AG V.80 T. BAJEROWSKI (KLASYCZNIE) AG 22.05.82
16.4	"TRAWERS PO PŁYCIĘ"		IV	A. KROS V.80
16.5	"HAKÓWKA NA OKAPIÓRCIE"		A2	J. PEPOL, T. BAJEROWSKI AD+AG (2.0h) 18.01.81 J. BERDYŃSKI, T. BAJEROWSKI AD (1h50') 10.10.81
16.6	"RYSA HAKOWA NA PRAWO OD 16.1 - WYJŚCIE NA LEWO"		A1	J. BERDYŃSKI, A. KROS AD WIOSNA 84
16.7	"RYSA HAKOWA Z WYJŚCIEM 16.1"		A1/III	J. SOKOMIEWICZ, J. ZABORNY AD WIOSNA 84

BUNKIER NR 13 (HITLER)

(1)	(2)	(3)	(4)	(5)
13.1	ŚCIANKA NA PRAWO OD DRABINEK "MARZENIE O KÓŁKU"		V-	T. BAJEROWSKI AG JESIEŃ 82
13.2	"PRZEWIESZKA NAD CEGKAMI" NA LEWO OD DRABINEK		III+	A. WANDAS AG JESIEŃ 82
13.3	"DÜLFEREK" - KOMIN		IV-	? AG V 80 ? AD ?
13.4	"ZAMARKA OD TYKU" ŚRODEK		? A0 A2	D. MATCZUK AG V 81 W. GADOMSKI S (AG) 20.02.82 (ZIMA)
13.5	"ZAMARKA OD TYKU" LEWA		? VI	B. STEPANIUK AG 27.10.84
13.6	"BARDZO LEWA ZAMARKA"		III	D. MATCZUK AG V.81
13.7	"LEWA ZAMARKA"		III+	P. GRZESIK AG 23.05.81 J. DOROSZ AG 27.02.82 (ZIMA)
13.8	"ŚRODKOWA ZAMARKA"		III	J. DOROSZ AG V 80 T. BAJEROWSKI AG 27.02.82 (ZIMA)
13.9	"PRAWA ZAMARKA"		III-	AG V 80
13.10	TRAWERS OD TRUDNOŚCI NA 13.7 DO 13.6		IV	B. MATUĆ AG 08.11.81

(1)	(2)	(3)	(4)	(5)
13.11	RYSA, DO NYZY I PRZEZ PRZEWIESZKĘ		IV+	D. MATCZUK AG 04.04.81
13.12	LEWA PRZEWIESZKA NA LEWO OD 13.11		V-	A. WANDAS AG 04.04.81
13.13	NA PRAWO OD CZARNEJ ŚCIANKI	A. Z LEWEJ STRONY PROSTOKĄTNEGO OKIENKA B. PRZEZ OKIENKO OD DOKU	II	T. BAJEROWSKI AG 20.04.85
			II+	T. BAJEROWSKI AG 20.04.85
13.14	NA PRZECIWKO 13.3 W LESIE KAMIEŃ, RYSĄ, ŚRODKIEM		II	T. BAJEROWSKI S 20.04.85

BUNKIER NR C (BARAK)

(1)	(2)	(3)	(4)	(5)
C.1	RYSKA „MIĘDZYRYSIE”		IV-	B. MATUĆ AG 11.09.83
C.2	„ZACIĘCIE Z PRĘTEM”		IV	B. MATUĆ AG 11.09.83

BUNKIER NR 19 (KEITEL)

(1)	(2)	(3)	(4)	(5)
19.1	NA LEWO OD FILARKA IV+ „LEWA RYSKA”		IV-	T. BAJEROWSKI AG WIOSNA 83
19.2	„PRAWA RYSKA”		III+	T. BAJEROWSKI AG WIOSNA 83
19.3	„RYSKI III-”	A	III-	T. BAJEROWSKI AG 18.05.80
		B	III-	B. CZERNIAWSKI AG 18.05.80
		C	III	D. MATCZUK AG ? 82 J. PEPOL AD WIOSNA 83
19.4	„FILAREK IV+”	A	IV-	T. BAJEROWSKI AG 14.12.80 (ZIMA)
		B	III	P. GRZESIK AG ?
		C	III+	? V 80
		D	IV+	T. BAJEROWSKI AG 14.12.80 (ZIMA)
		E	IV+	T. BAJEROWSKI AG 10.05.81
		NA PRAWO OD KRAJĘDZI		D. MATCZUK AD 05.04.81 (C) T. BAJEROWSKI S WIOSNA 83 (C)
19.5	„RYSA Z DOKKA”	IV+/A1 V+		T. BAJEROWSKI AG 18.05.80 T. BAJEROWSKI AG (KLASYCZNIE) 24.08.85 (KILEA LOTÓW)
19.6	„LISTEWKI”	A. Z TRAWERS B. DOLNY TRAWERS	V- IV	J. BERDYNYSKI AG 04.04.81 A. KŁOS AG 04.04.81
		C. WPROST	IV-	T. BAJEROWSKI AG 22.05.82 T. BAJEROWSKI AD ?
19.7	„FILAR V” - KANT		V	T. BAJEROWSKI AG 11.04.81

(1)	(2)	(3)	(4)	(5)
19.8	TRAWERS PO LISTEWKACH OD 19.9 DO 19.7		IV+	T. BAJEROWSKI S 23.05.81
19.9	"ŚCIANKA Z RURA"		III+	T. BAJEROWSKI AG 18.05-80
19.10	ZYGZAK "WSKOS" W PRAWO OD DRZWI		III	?
19.11	"NASTĘPNA RYSA"		III	D. MATCZUK AD 04.04.81 D. MATCZUK AG 27.02.82 (ZIMA)
19.12	"BARDZIEJ NASTĘPNA RYSA"		III	D. MATCZUK AD 04.04.81 T. BAJEROWSKI S WIOSNA 83
19.13	"NAJBARDZIEJ NASTĘPNA RYSA" OD DOKU OD DRZWI		III	D. MATCZUK AD 04.04.81 T. BAJEROWSKI S WIOSNA 83
19.14	TRAWERS KURSANTÓW OD 19.9 DO 19.13		II / I	? Y 80
19.15	"REWERS" ŚCIANKI CZOKOWEJ		A1	T. BAJEROWSKI, K. POŚNIAK AD ? 22.07.85
19.16	"KĄCZNIK" 19.9 z 19.6 c		?	A. KATA, H. SULGOSTOWSKI AD ?

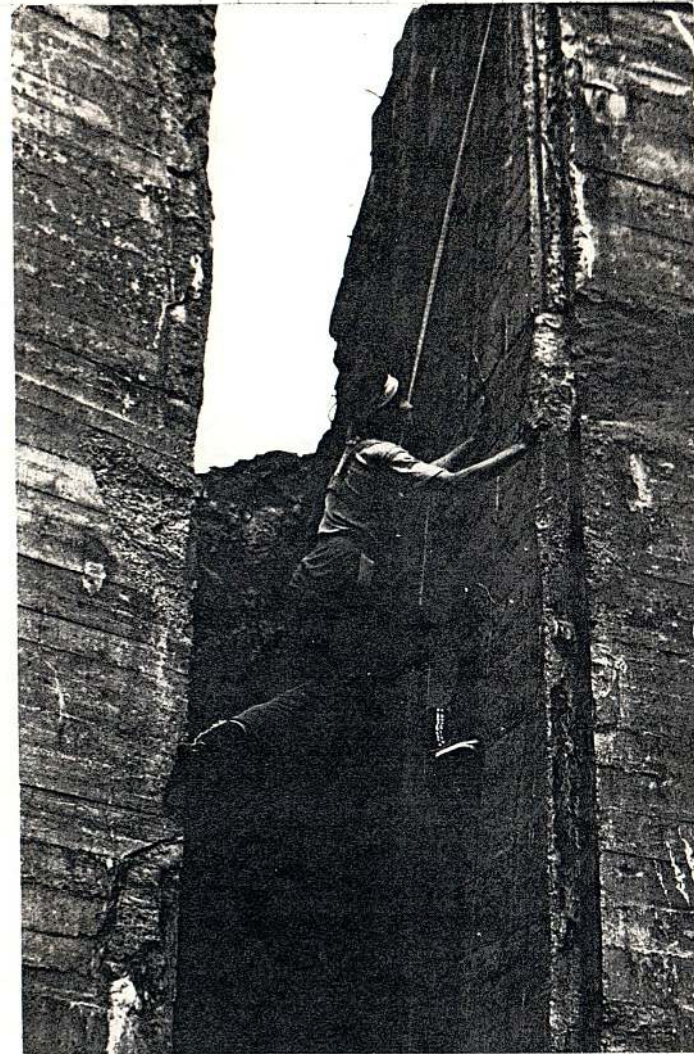

FOT. 3. GOŚ NA KSZTAKT WĘŻA, ODWROTNIE
I DO TEGO DAWNO TEMU

BUNKIER NR 26 (WERMACHT)

(1)	(2)	(3)	(4)	(5)
26.1	"GOPRÓWKA" OD DRZWI PRZEZ RURY		A1	A. WANDAS, A. JURKIEWICZ, D. MATCZUK AD ? 26.10.80
			V+ PO OKNACH I HAKACH	J. DOROSZ AG 18.10.86 (PÓK KLASYCZNIE)
26.2	W KOMINIE OD DRZWI LEWA, ŚCIANKĄ "CZWÓRKA DLA NAIWNÝCH"		IV	? AG V 80
26.3	"LEWA PRZEWIESZKA"		IV-	J. BERDYŃSKI AG 26.10.80
26.4	"ŚRODKOWA PRZEWIESZKA"		IV-	T. BAJEROWSKI AG 26.10.80
26.5	NAPRZECIWKO KOLEBY KOMINOWATA, RYSA,		III	B. CZERNIAŃSKI AG 18.05.80
26.6	"FILAR YI"		V/A0 V+	S. NIEDBALSKI AG V. 80 (KLASYCZNIE) J. BERDYŃSKI AG 26.10.80
26.7	KOMIN OD DOKU ZAPIERACZKA		III+	D. MATCZUK AG 08.11.81
26.8	PEKNIĘCIEM PRAWY CZĘŚCI BUNKRA - ŚRODEK		A1	P. GRZESIK AG V. 80 J. BERDYŃSKI, S. NIEDBALSKI AD. 08.11.81

(1)	(2)	(3)	(4)	(5)
26.9	NA PRAWO OD 26.8		A1	J. BERDYŃSKI, A. KOS, J. PEPOŁ, K. SZARKATA AD ? 20.04.85
26.10	FILAR LEWY (Z PRĘTEM)		VI.1+	A. CHRAPOWICKI AG 18.10.86
26.11	"SZPARKA EWUNI"		VI+	A. CHRAPOWICKI AG 19.10.86



FOT. 4.
26.10.1980
OBCHODY 5-LECIA
KLUBU
(OD GÓRY DO DOKU
I OD LEWEJ DO PRAWY)
NA SAMEJ GÓRZE
DWUCESNY PREZES
: JANUSZ MAJERSKI
NIEŻ: TOMASZ BAJEROWSKI,
JAKUB DOROSZ, JERZY PEPOŁ,
ANDRZEJ KOS - STOI
NA DOŁE OD LEWEJ.
OBOK J. PEPOŁA ANDRZEJ
WANDAS.
NIEŻ: ANATOL JURKIEWICZ
STANKAW KORYBUT -
DASZKIEWICZ - W ŚRODEU
W OKULARACH.
NA PRAWO OD ANDRZEJA
KOSA - DARNUSZ MATCZUK,
A JESZCZE BARDZIEJ
W PRAWO - JANUSZ
BERDYŃSKI.
WSZYSTKO NA WERMACHCIE.

BUNKIER NR 30 (KĄCZNOŚĆ)

(1)	(2)	(3)	(4)	(5)
30.1	DROGA ZEJŚCIOWA		II	S. NIEDBAŁSKI S 01.05.82
30.2	PRAWA, KRAJĘDZIA, ŚCIANKI NA PRAWO OD 30.1		IV-	T. BAJEROWSKI AG 01.05.82 (DOTYCHCZASOWY REKORD - 28") L. HOKUBOWSKI S WIOSNA 82
30.3	OKRĄGŁE PRZEWIESZKI	A.	VI-	T. BAJEROWSKI AG 01.05.82
		B.	VI-	D. WĄDOKOWSKI ?
30.4	"PRZEZ KĘSKĘ" FILAR NA PRAWO OD 30.3 (2 PRĘTY JAKO STOPNIE)		VI-	T. BAJEROWSKI AG 08.08.82
30.5	PRAWA RYSKA OD BALKONU NA PRAWO OD DRABINKI		IV	M. WALAWSKI AG 08.08.82
30.6	NA LEWO OD 30.2 ZA KANTEM RÓWNOLEGLE		IV+	T. BAJEROWSKI AG 11.09.83
30.7	"ZŁOTE ZACIĘCIE"		?	A. CHRAPOWICKI AG 19.10.86

BUNKIER NR B (BARAK)

B.1	"PRZEWIECHA VII"		IV+	J. PEPOL AG 23.05.82
B.2	"PRZEWIESZKA NA PRAWO OD B1		III+	J. PEPOL AG 23.05.82 A. WANDAS S 20.06.82
B.3	RYSA SKOŚNA NA PRAWO OD B2		IV+	T. BAJEROWSKI AG 23.05.82
B.4	KANT		III	J. PEPOL AG 23.05.82
B.5	NA PRAWO OD KANTU		IV	T. BAJEROWSKI AG 07.08.82
B.6	"LECHOWA FRANUGA" DRZWI W POWIETRZU		III+	L. HOKUBOWSKI AG 07.08.82
B.7	"DZIURKI W PKYCIĘ" PRAWĄ STRONĄ DEZKI Z PRĘTEM NA WYJŚCIU		V-	T. BAJEROWSKI AG 07.08.82
B.8	PRZEWIESZKA NA PRAWO OD B.7 (RYSA OD DEZKI)		IV+	J. PEPOL AG 23.05.82
B.9	TRAWERS PRZEZ OKNA I DRZWI	III II+ III- IV-	IV-	T. BAJEROWSKI S 07.08.82 (DOTYCHCZASOWY REKORD 1'40")

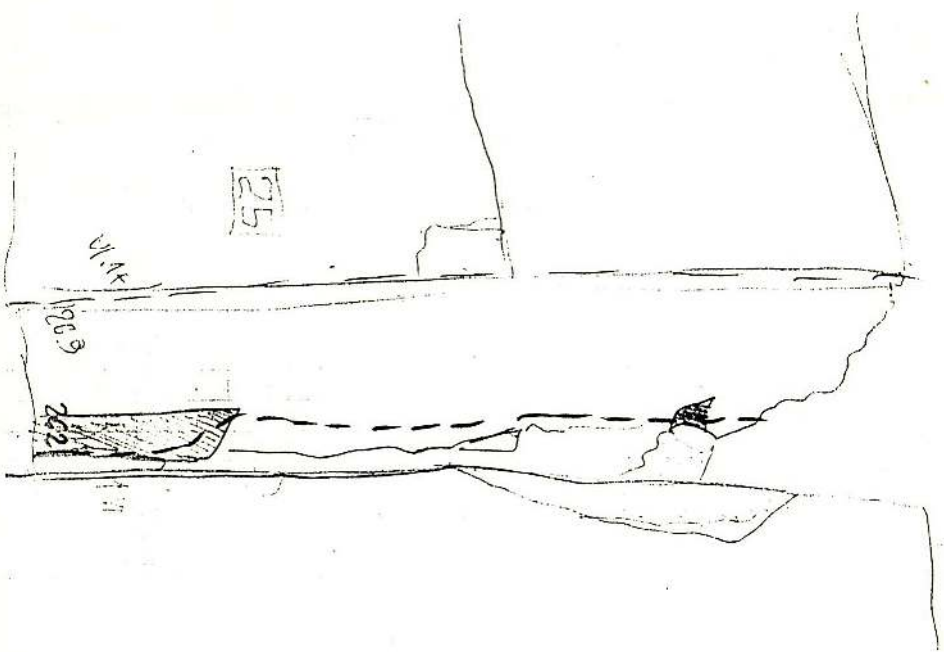

NIKTÓRE WYBRANE
SCHEMATY DRÓG



26.1 KŁASYCINIE - KUDA BÓWA VI 18.10.86

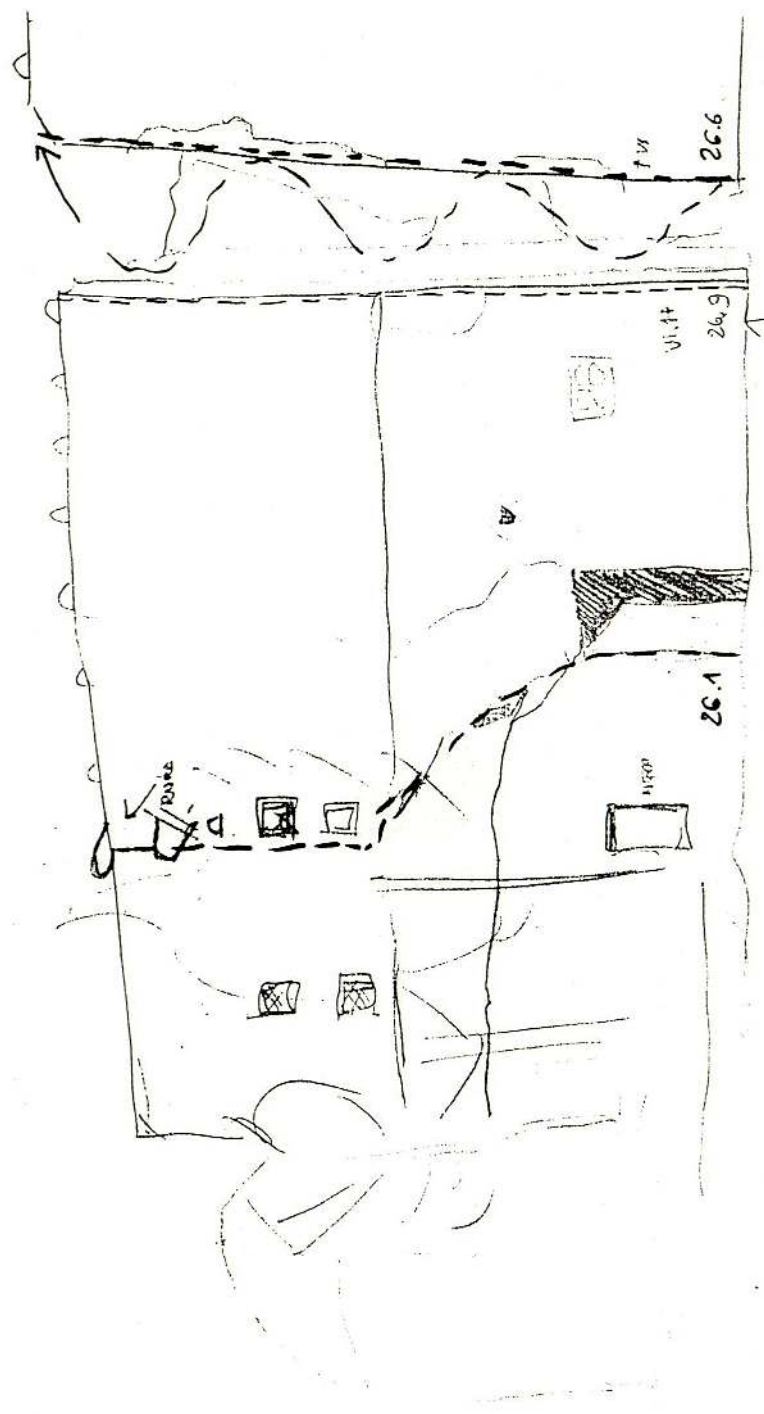

18.10.86
poręcz doprz me Kłasiń z powiatem
(zakucie i okle) B-stok

18.10.86
Andrzej z Brzeziny

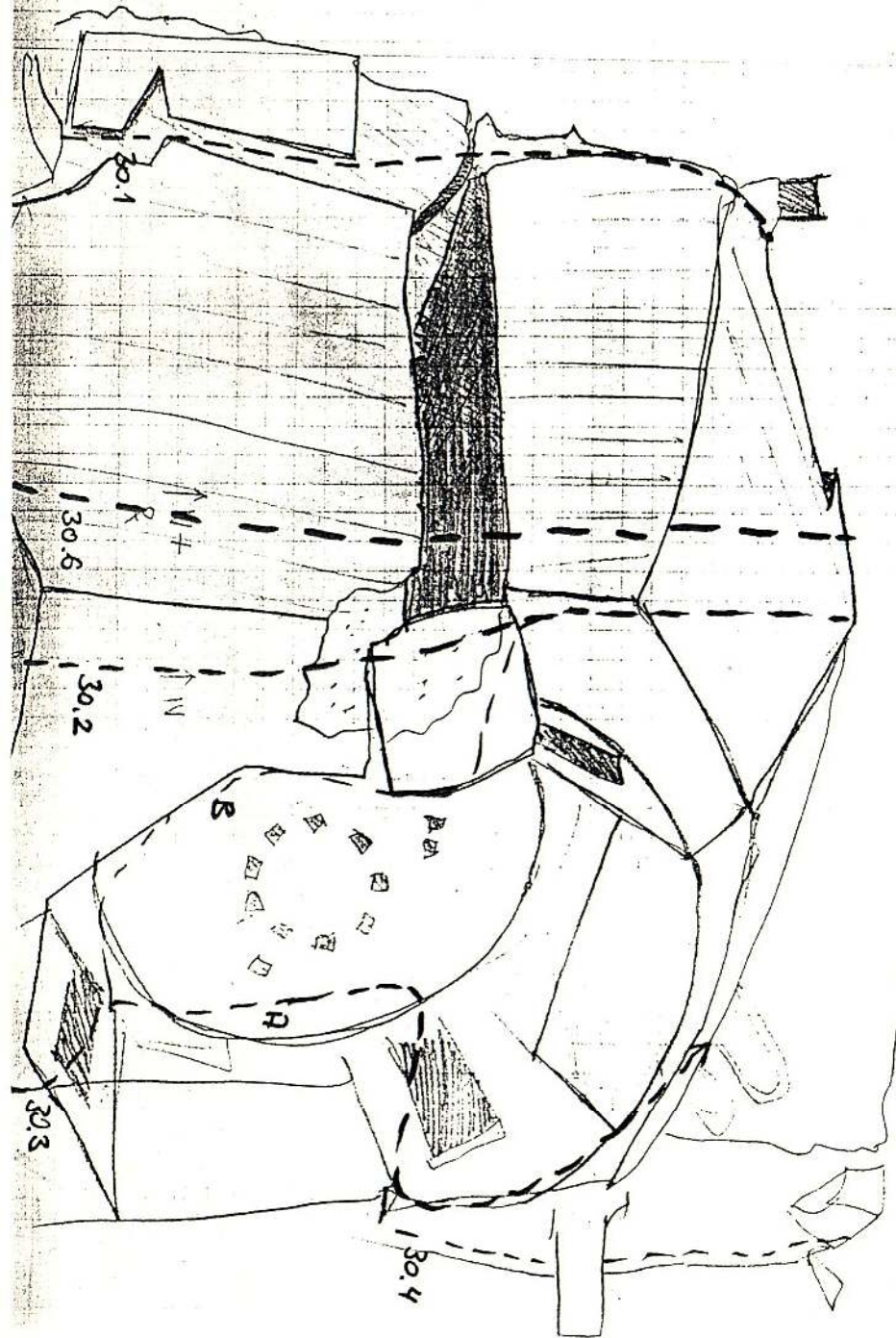

30

W SURFACES N1 VENT QD PROEMULERIC

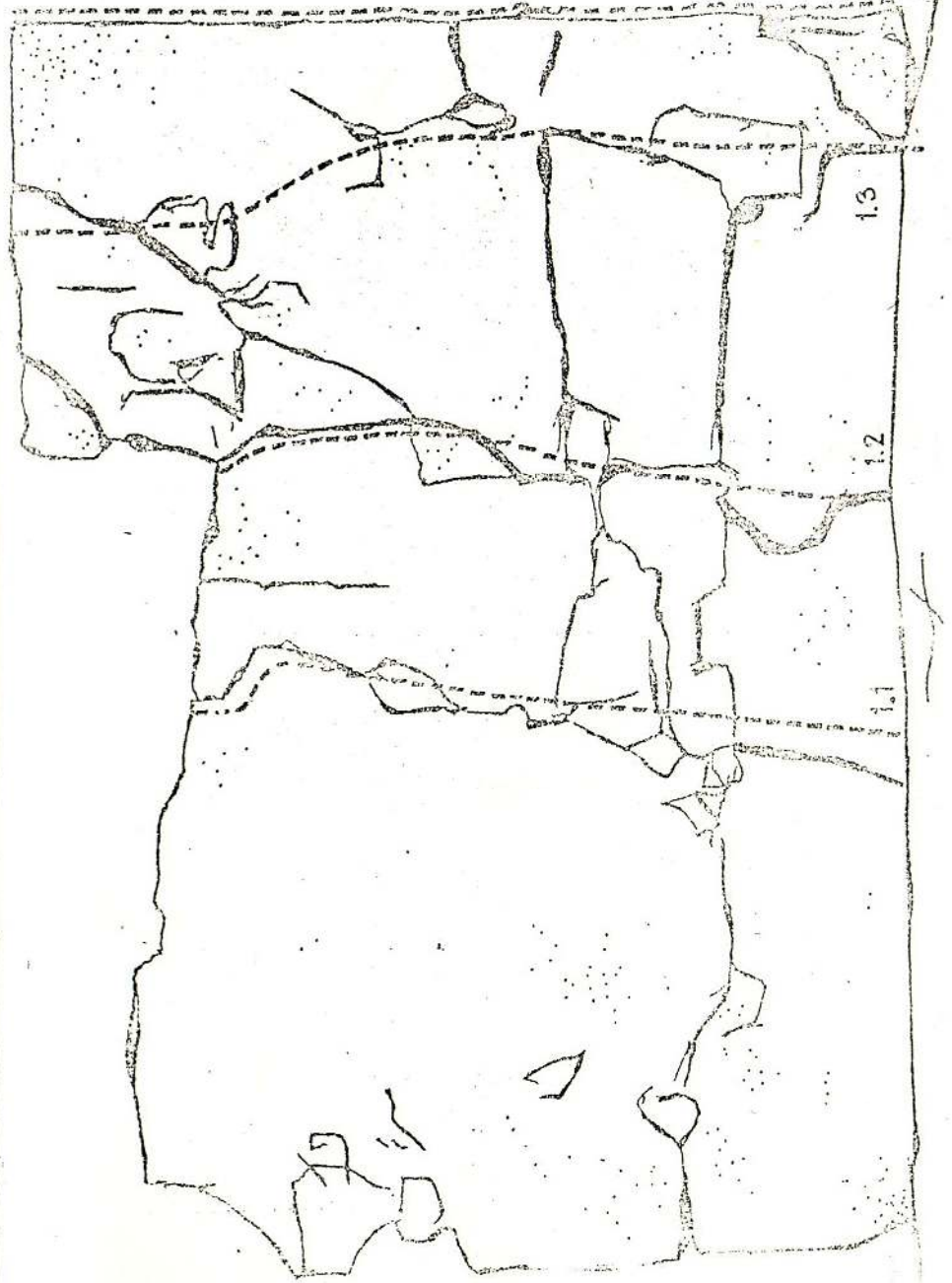

PLAN 1

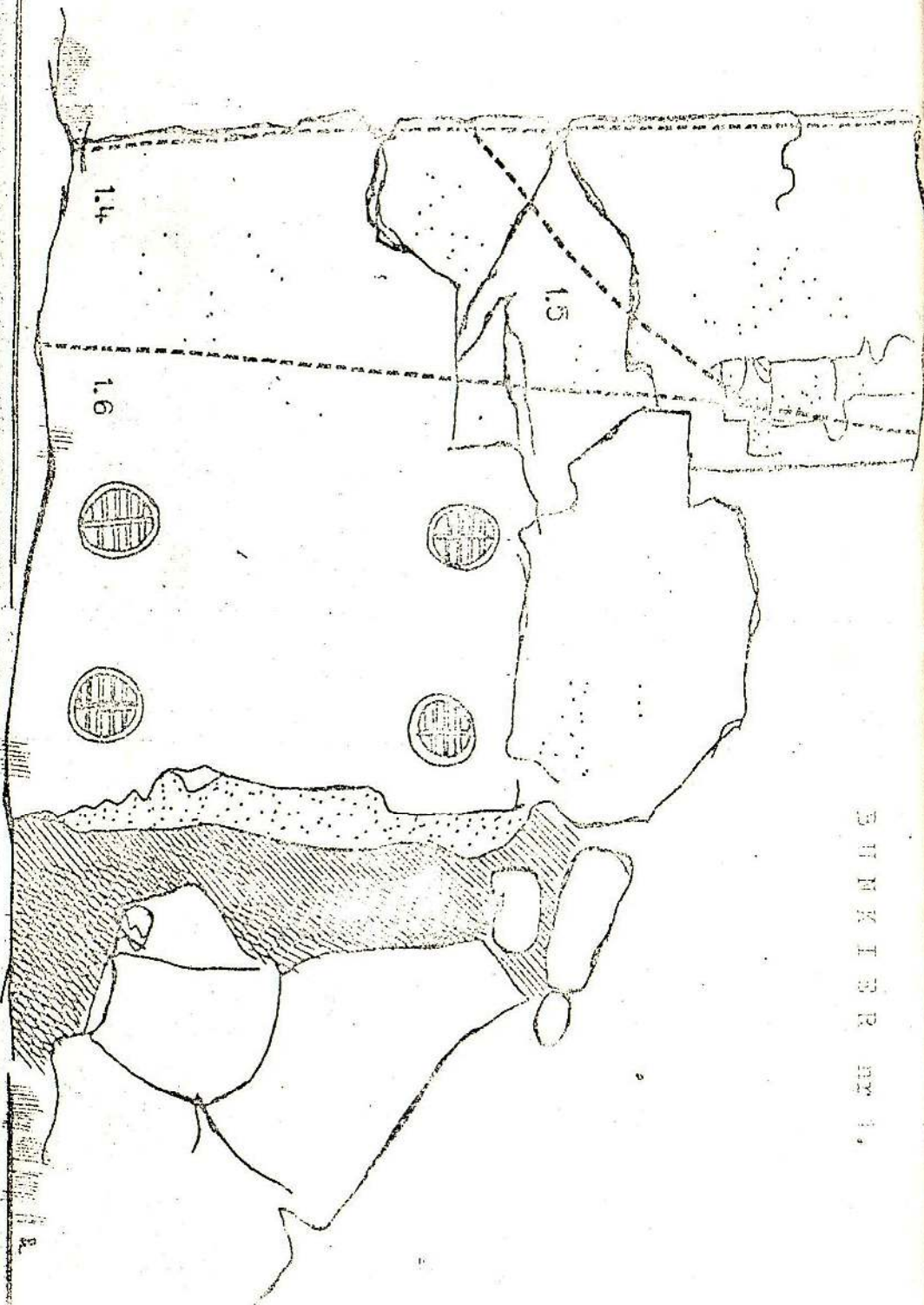

SINKI R nr 1,

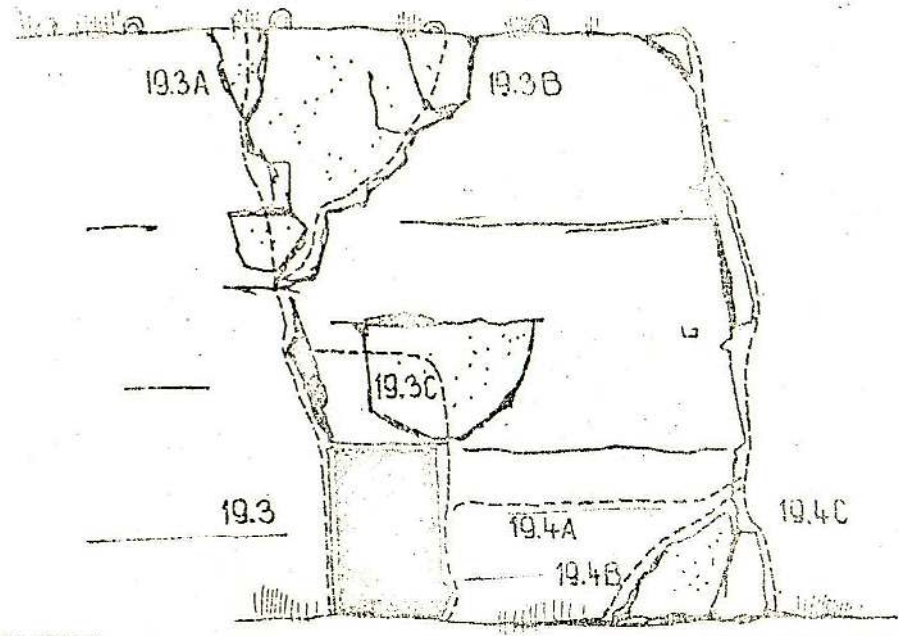

SINKI R nr 19 /Kaitol/

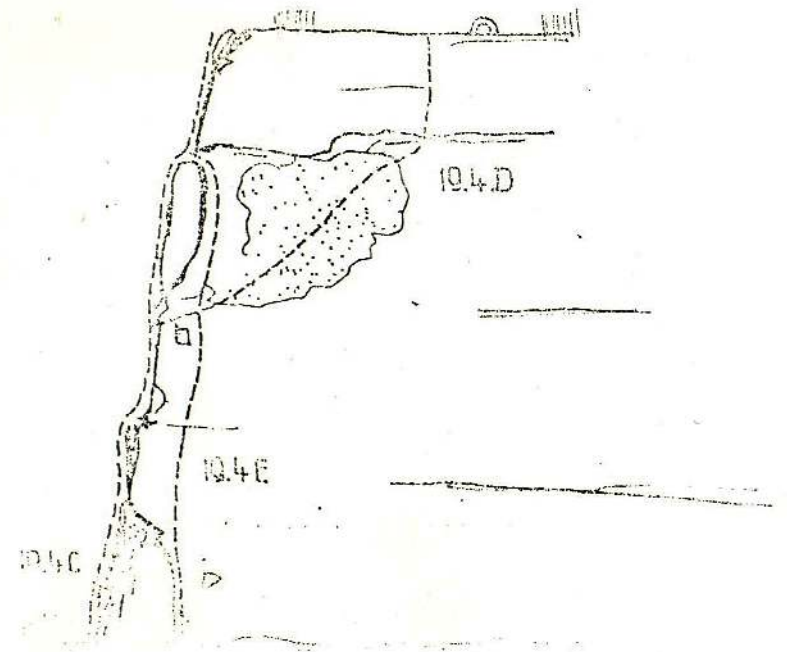

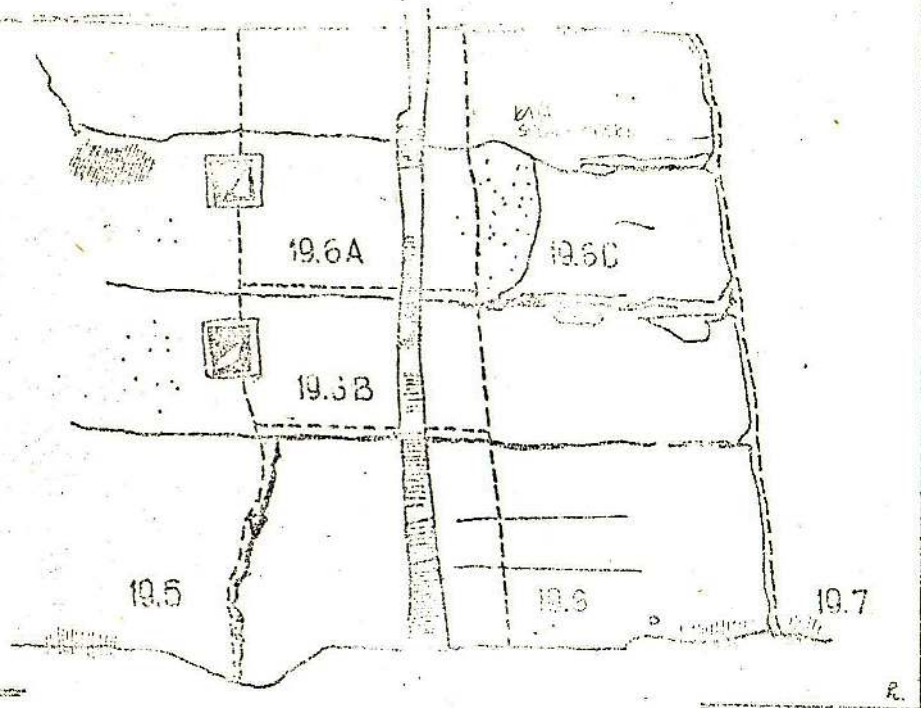

P U T K I R or 19 /Veitel/

